ВЕСЬ МАСТОРТНЭНЬ ПРОЛЕТАРИЙТНЕ, ПУРНАВОДО ВЕЙСЬ!

Ленинэнь киява

ВЛКСМ-нь Мордовской обкомонть ды Саранскоень ошонь комитетэнть газетаст

ЯНВАРЕНЬ
11-це чи
1938 ие
№ 5 (831)

ЛИСИ: 8-це ИЕ ЧИНЬ ЮТАЗЬ

ПОЛИТЗАНЯТИЯТНЕНЕНЬ БОЛЬШЕВИСТСКОЙ РУКОВОДСТВА

ВЛКСМ-нь X-це С'ездэсь, ВКП(б)-нь ЦК-нть ды Сталин ялгань указанияст коряс, определил комсомолонть сущностензэ, прок од ломантнень коммунистической воспитаниянь организациянть.

Од ломантнень коммунистической воспитаниянь тевсэнть покш значениязо ули политической тонавтнемантъ минек большевистской партиянть историянзо, минек масторсо социализмантъ победатнень кис партиянть бороцямонзо, ленинизмантъ эйстэ уклонтнэнь каршо партиянть непримиримой бороцямонзо тонавтнемантъ.

Сталин ялгась партийной ды аволь партийной весе большевиктнень икелев аравтсь большевизмасонть овладениянь задача. Миненек, комсомолецтнэнень те лозунгось – роботань программа.

Большевизмасонть овладениясь предполагает Марксизмань—Ленинизмань идеятнень тонавтнемантъ ды освоениянть. Вана месть ВЛКСМ-нь программась, кона примазь ленинской комсомолонь X с'ездсэнть, корты:

„Ленинэнь указаниянзо коряс теезь седе, што коммунистической мировоззрениянь выработкась — пролетариатонть научно-революционной теориянть тонавтнемась,—ашти основной условиякс од ломантнень коммунизмань духсо воспитаниянть туртов. ВЛКСМ-сь лови обязательнойкс эрьва комсомолецэнтень политической образованиянь получамонть. Тень кис ВЛКСМ-сь тейни школат, кружокт ды ютавтни лият мероприятият сень туртов, штобу од ломантне кармавольть содамо политической грамотантъ, тонавтневлизь историянть вообще ды сех пек СССР-нть ды Весесоюзной Коммунистической партиянть историчст основной моментнэнь, организови сень, штобу од ломантне тонавтневлизь Марксонь—Энгельсэнь—Ленинэнь — Сталинэнь основной идеяст".

Од ломантне весе народонть марто вейсэ СССР-нь Верховной Советс кочкамотнестэ весе мирэнть икеле эщо весть невтизь социалистической родинантень, большевистской партиянтень, вечкевикс вождентень ды учителентень Сталин ялгантень эсь вечкемаст ды преданностест.

Кочкамотне кепедизь од ломантнень политической активностест. Од ломантне проявляют пек покш интерес политической тонавтнемантень. Сынь пропагандистнэнь икелев аравтыть покш требованият, сынь политзанятиятнестэ арсить получамс исчерпающей ответт политической весе вопростнэ лангс, конат сынст волнуют. Но течинь чис комсомолсо пропагандистской роботань вопростнэ минек комсомольской организациятнесэ аштить допрок аволь удовлетворительной состояниясо.

Пролетариатонь научно-революционной историясонть овладениясь—од ломантнень коммунистической воспитаниянть главной условиясь. Апак вант те лангс, тень те шкас а чаркодить райкомтнэнь ды обкомонь зярыя роботниктне.

ВЛКСМ-нь райкомтнэнь политучебань отделтнэнь заведующейтненень совещаниясь невтизе, што ВЛКСМ-нь обкомось беряньстэ руководит комсомолецтнэнь политической образованиясонть, секскак Ардатовской районсо ВКП(б)-нь историянь тонавтнемантъ коряс 15 кружоктнень эйстэ роботыть ансяк 5, комсомольской 21 политшколатнень эйстэ роботыть 10. Атяшевской районсо райорганизациянь комсомолецтнэнь эйстэ 25% а тонавтнить. Ромодановской районсо комсомольской 33 политшколат, пропагандистт аравтозь ансяк 26, бюросо кемекстазь 15, роботыть ансяк 13. Рузаевской районсо 25 политшколасо арасть пропагандистт, партиянь историянь тонавтнемантъ коряс организовазь 11 кружоктнень эйстэ вейкеяк кружок а роботы. Сынсь обкомонь роботниктне пропагандистской робота а ветить.

Кодамо лезкс обкомось максы политучебань отделтнэнь заведующейтненень, кода обкомось сюлмавозь сынст марто, кода руководит эйсэст? Те лангс видестэ ответазь ВЛКСМ-нь Ст-Синдровской райкомонь политучебань отделэнь заведующеенть Котов ялгантъ выступлениясонзо, кона мерсь, што кодамояк лезкс, руководства, связь обкомонть ендо арась, роботатано какие кода машты, указаният арасть, бюрос отчет марто а тердтнить.

Те корты седе, што обкомось а вети кодамояк руководства комсомолецтнэнь ды весе од ломантнень ютксо политической тонавтнемань келейгавтомасонть. Обкомонь секретаресь Кузнецов самоустранился пропагандистской роботанть эйстэ руководствадонть ды тень эйсэ грубойстэ колы ВЛКСМ-нь ЦК-нь II-це Пленумонь решениянть, ды ВЛКСМ-нь областной 5-це конференциянь решениянть. Те невти обкомонть беспечностензэ ды васняк крестьянской од ломантнень отделэнь заведующеенть Горячовонь беспечностензэ, кона течинь чис педе-пев эзинзе чаркоде эщо эсь функциянзо, сезевсь живой ломантнень—комсомолецтнэнь эйстэ, теевсь кабинетчикекс.

Комсомольской организациятне должны аравтомс конкретной мероприятият, конат направленнойть сенень, штобу аламо шкань ютазь весе комсомолецтнэ ды аволь союзной од ломантне улевельть бу охваченнойть политической тонавтнемасо.

Эрьва политзанятиясь должен улемс истя организовазь ды ютавтозь, штобу сон лездаволь од ломантненень седеяк парсте чаркодемс,седеяк парсте осознать партиянь ды советской правительствань политикантъ. Эрьва занятиясь должен од ломантнень эйс воспитывать патриотизма, народонь врагтнэнень большевистской непримиримость, интернациональной солидарность, Ленинэнь—Сталинэнь партиянь ине тевентень беззаветной преданность.

Республикань комсомолецтнэнь ды весе од ломантнень мелест тонавтнемс, бажить тонавтнемс революционной теориянть, ды минек задачась—организовамс од ломантнень те тонавтнемантъ.

Маштомс асатыкстнэнь комсомольской политтонавтнемасонть

Ламо шка ютась кода ульнесь печатазь ЦК ВЛКСМ-нь II-це пленумонть решениязо пропагандистской роботадонть—те покш политической документ. Сон партиянть историянзо тонавтнемасонть кустарщинантень путы пе. Те кустарщинась ульнесь ды кадовкшны кой-кона организациятнева нейгак вредной ормакс. Те решениясь—программа Ленинской комсомолонь пропагандистской роботасонзо, кона невти эрьва пропагандистэнтень, комсомолонь кружоксо кунсолыцянтень кода должен заниматься партиянть историянзо тонавтнемантъ коряс кружокось.

Большевистской партиянть историянзо тонавтнемась, ленинизмантень враждебной течениятнень каршо партиянть бороцямонзо тонавтнемась—те комсомолонь пропагандистской роботасонть ашти основной задачакс. Пропагандистэнть ды комсомольской честной роботникенть долгозо сеньсэ, штобу толковамс аволь союзной од ломантненень марксистско-ленинской учениянть.

Саемс ВЛКСМ-нь Атяшевань райкомонь полит-учебань отделэнь заведующеенть Надежинэнь докладонзо, конань сон теизе ВЛКСМ-нь обкомсо полит-учебань отделтнэнь заведующейтнень совещаниясо январень 9-це чистэ. Докладось невтизе кодамо безобразной состояниясо райононть келес ашти политтонавтнемась.

Васняк, а содасынзе кодамо состояниясо роботыть комсомольской полит-школатне ды кружоктне первичной организациятнева, а содасы ладизь эли арась политшколатнень ды кружоктнень роботаст. Содамскак а косто, кодамояк указания тень коряс сон эзь макстне а пропагандистнэнень, а комсоргтнэнень. Секс политтонавтнемань руководительтне прясто пильгс сэредить кустарщинань ормасонть, кодаяк а саить превс ВЛКСМ-нь ЦК-нь омбоце пленумонть решениятнень. Омбоцекс, арась конкретной ды живой руководства полит-учебань отделэнь заведующеенть пельде полит-школатнень ды кружоктнень туртов.

Кода моли политтонавтнемась? Весемезэ организовазь 28 кружокт, сынст эйстэ 7 кружоктне тонавтнить партиянть историянзо. Политграмотань кружоктнесэ тонавтнить 328 комсомолецт ды аволь союзной 89 од ломантъ. Тестэ неяви, малавгак аволь сатышка полит-воспитательной роботась аволь союзной од ломантнень ютксо. Аволь весе парсте ашти тевесь организовазь кружоктнесэяк. 5 кружокт допрок а роботыть, секс, што арасть пропагандистт. Кой-кона пропагандистнэ беряньстэ анокстыть пряст занятиятнень ютавтомо, а сермалить эстест конспект, истя жо а сермалить конспект кунсолыцятнеяк. Кой-кона кружоктнесэ свал сезневить занятиятне пропагандистнэнь эрьва кодамо причинань коряс, конась лезды кунсолыцятнень посещаемостенть алкалгавтомантень.

Районной активенть марто роботась аравтозь седеяк беряньстэ. Семинарт, инструктажт пропагандистнэнень эрсить пек чуросто. Истямо положениясь политтонавтнемантъ таркастонзо а сыргавтсы. ВЛКСМ-нь обкомонтень эряви те райкомонтень максомс практической лезкс.

Аволь седе парсте организовазь тевесь Атюрьевань районсонть (политучебань отделэнь завось Родин), сон ламо ильведевкст нолдась школатнень комплектованиясонть. Кунсолыцятнень аволь вейкеть образованияст, конанень материалось пек стака, кой-конатненень а месть тейнемс занятиясонть, сон уш те материалонть содасы. Истямо комплектованиясь моли ВЛКСМ-нь ЦК-нть указаниятнень каршо.

Райононть келес организовазь 27 политграмотань школат ды партиянть историянзо тонавтнемань 3 кружокт. Районной организациясонть весемезэ 347 комсомолецт, кружоктнесэ тонавтнить 327 комсомолецт, остаткатне допрок апак тарга политтонавтнемантень. ВКП(б)-нть историянзо тонавтнема кружоктне кувать шкас тонавтнесть текущей политикантъ, истя жо куватьс тонавтнесть текущей политикантъ политграмотань 15 кружоктне. Указания тень коряс кияк эзь макстне, штобу кружоктне кадовлизь основной тевест ды кундавольть лия тевс. Тесэ те райкомось, кода мерить, тейсь отсебятина, невти сень лангс, што арасть учебникт, а мейсэ ютавтомс занятият ды лият.

Ламо занятият сезнить пропагандистнэнь кувалт, мик сонсь политучебань отделэнь заведующеесь Родин, 1937-це иень перть сейсь 4 занятият, кружоконть ветизе каладома лангс. Истят фактне корс а кирдевить.

ВЛКСМ-нь Старо-Синдровань райкомось СССР-нь Верховной Советс кочкамотненень анокстамо шкастонть весе полит-школатнень туртов макснесь указания, штобу тонавтнемс ансяк Сталинской Конституциянть ды избирательной од закононть. Партиянть историянзо тонавтнемась райононть келес эщо течис кода эряви апак ушодо. Пропагандистнэнь пельде отчетт зярдояк а кунсолокшныть, сынь кадозь эсь олязост. Ламо ильведевкст нолдазь школатнень комплектованиясонть, кой-кона кружоктнесэ 35—40 кунсолыцят. Вере евтазь фактне улить комсомольской лия районной организациятневаяк.

ВЛКСМ-нь обкомось эзь максо политтонавтнемасонть сатышка большевистской руководства, штобу виензамс коммунистической воспитаниянть комсомолецтнэнь ды аволь союзной од ломантнень ютксо.

В. И.

СЕДЕЯК ВЕРЕВ СОЦИАЛИСТИЧЕСКОЙ СОРЕВНОВАНИЯНЬ ЗНАМЯНТЬ!

СОЦИАЛИЗМАНЬ СТРОИТЕЛЬСТВАНЬ КОММУНИСТИЧЕСКОЙ МЕТОД

20 иеть теде икеле, читнестэ, зярдо эщо эсть лоткакшно Великой Октябрьской штурмань зэрьтне, Владимир Ильич Ленин сермадсь знаменитой статья „Кода организовамс соревнованиянть?"

Ленин сермадсь народонть счасливой, радостной творческой трудтонзо, кона (народось) сядот иень перть чужойтнень лангс трудямодонзо мейле, эксплоататортнэнь лангс подневольной роботадонзо мейле васенцеде получась возможность роботамс эсинзэ лангс. Ленинской те статьянть валонзо гайгить прок моро освобожденной трудтонть. „Социализмась аволь ансяк не угашает соревнованиянть, но мекев ланг, васенцеде создает возможность применить сонзэ алкукс **келейстэ**, алкукс **массовой** размерсэ..."

Ков седе васов шкась шашты эйсэнек сеть читнень эйстэ, зярдо Владимир Ильич сермадсь неть строчкатнень, тов седеяк домкасто минь постигаем сонзэ пророческой валтнэнь величияст ды виест, конат муизь эсист полной воплощенияст победившей социализмань минек масторсонть.

„Минек задачанок ней, зярдо социалистической правительствась властьсэнть,—организовамс соревнования". Ленинэнь — Сталинэнь партиясь виевстэ кирвастизе миллионтнэнь социалистической соревнованиянь могучей пламянть. Революциянь летописесь сермадынзе ошонь ды велень минек ударниктнень ды ударной бригадатнень героической подвигест, конат вельтизь эсь пряст неувядаемой славасо промышленностенть реконструкциянзо кис, масторонок индустриализациянзо кис ды велень хозяйстванть социалистической переделканзо кис бороцямосонть.

Зярдо 1929 иестэ Владимир Ильичень статьязо ульнесь васенцеде печатазь ды теде мейле социалистической соревнованиясь приобрел грандиозной размах, кой-ки арсесь, што те большевиктнень ансяк „очередной мода", временной, преходящей кампания. Сталин ялгась разоблачил неть снартнематнень принизить социалистической соревнованиянть ролензэ. Сон сермадсь: „Алкукс тевсэ соревнованиясь—**социализмань строительствань коммунистической метод** трудицянь миллионной массатнень максимальной **активностест** основанть лангсо". Коммунистической методсонть социализмась СССР-сэ строязь!

Социалистической соревнованиясь теевсь минек масторсо кадратнень воспитаниянь пек покш школакс. Минек родинань эрьва уголнэсь, эрьва ошось ды велесь, эрьва заводось ды колхозось теевсть прекрасной поприщакс, конань лангсо плодотворнойстэ ды радостнойстэ проявляют эсист творческой способностест трудонь ломантне. Соревнованиясонть сыргойсть советской ломантнень многоцветной талантост, сон шачтась ударникт, шачтась отличникт, сон жо шачтынзе стахановецтнэнь, секс што стахановской движениясь ашти социалистической соревнованиянь высшей этапокс.

Буржуась, сынст прихлебательтне ды пуло-пелькстнэ оймавтсть эсь пряст сеньсэ, што робочейтне ды крестьянтнэ, конат истямо успех марто тапизь эксплоататорской строень устойтнень, не справятся од государствань, од обществань строямонь гигантской, поистине всемирно-исторической задачанть марто. „Сынст наглой расчетост не оправдается",— уверенна сермадсь Ленин. Революциянь васень недлятнестэ жо сон неизе талантнэнь гигантской касоманть, конатнеде минек народсонть непочатый лисьма-пря ды конатнень капитализмась мерькась, лепштясь, повась.

„... **Организаторской** роботась подсильной **рядовой** робочеентеньгак ды крестьянинэнтеньгак, кона обладает грамотностьсэ, ломантнень содамосо, практической опытсэ". Ленин содась ды эсинзэ гениенть весе могуществасонзо тонавтсь народонть кемеме сенень, што робочей классонть ды крестьянствасонть талантнэде—богатейшей лисьма-пря. Особой вий марто гайги народонть могучей вийтненень ленинской те кемемась Сталин ялгантъ валтнэсэ, конатнень сон евтынзе ВКП(б)-нь ЦК-нь февральско-мартовской Пленумсо: „Способной ломантнеде, талантливой ломантнеде минек кементь тыщат. Эряви ансяк сынст содамс ды эсь шкасто выдвигать...".

Минек масторсо моли руководящей постнэс партийной ды беспартийной активистнэнь выдвижениянь непрерывной процесс. Исень рядовой робочейтне ды крестьянтнэ течи арыть промышленностьсэ командирэкс, советской органтнэнь руководителекс. Эрьва чистэ минь нейдяно истят кементь примерт. Ташкентской исень машинистэсь Емцов назначазь Узбекской ССР-нь ЦИК-нь председателенть заместителекс. Исень забойщикесь Изотов руководит Донецкой бассейнань угольной крупнейшей трестсэнть. Лесопильной заводонь исень стахановецэсь Мусинский течи—Архангельской областной исполкомонь председателенть заместитель. Передовой кементь робочейть ды крестьянт кармасть улеме государственной крупной деятелекс, сынь аштить СССР-нь Верховной Советэнь депутатокс.

Массатнень социалистической соревнованиясь—вий, кона обеспечил минек масторсо невиданной победат ды обеспечит аволь аламо победат икеле пелевгак. Те иестэнть миненек эрявить решамс зярыя крупнейшей задачат. 1938 иесь должен улемс социалистической строительствань весе участкатнесэ роботань сэрей качествань иекс, промышленностьсэ технической невиданной прогрессэнь иекс, велень хозяйствасонть покш урожайностень иекс. Промышленной эрьва предприятиянть задачазо—иенть ушодомсто жо топавтнемс планонть. Эрьва колхозонть ды совхозонть сех васень задачазо—большевикекс анокстамс тунда видемантень. Но ламо таркава эщо яла недооценивают видемантень анокстамосонть соревнованиянть значениянзо. Истя, примеркс, Саратовсо партиянь райкомонь секретарьтнень, совхозонь политотделэнь начальниктнень ды политчастень коряс МТС-нь директортнэнь заместительтнень областной совещаниясонть кортасть эрьва мезде, социалистической соревнованиядонть... башка. Шка чаркодемс, што самай социалистической соревнованиясь обеспечит велесэ видеманть эсь шкасто ютавтоманзо, кода хозяйственной роботань весе лия видтнэнь ютавтомасткак.

„... Эряви организовамс робочейтнень ды крестьянтнэнь эйстэ практиктнень-организатортнэнь соревнования вейкест-вейкест марто. Эряви бороцямс верде эрьва кодамо шаблонизированиянть каршо ды единообразиянть установлениянь снартнематнень каршо, мезентень истя склоннойть интеллигентнэ. Верде шаблонизированиянтькак, единообразиянь установлениянтькак арась мезезэяк общеезэ демократической ды социалистической централизманть марто..." (ЛЕНИН, 22 т. 164,166 стр.).

Массовостесь, сехте келей массатнень охватось—вана мезесь главной социалистической соревнованиясонть ды сонзэ высшей формасонзо—стахановской движениясонть. Тень одс тешкстызе ВКП(б)-нь Центральной Комитетэсь „Московонь ды Московской областень фабрикатнень ды заводтнэнь стахановецтнэнь обращениянть" коряс эсинзэ постановлениясонзо. Кой-кона предприятиятнесэ эщо яла увлекаются башка рекордтнэнь организовамосонть, целанек бригадатнень, сменатнень, цехтнень стахановской роботаст организовамонть зыянс. Кой-кона хозяйственниктне, инженертнэ ды техниктне стувтнить седе, што сынст васенце задачаст—обеспечить эрьва стахановецэнтень, ударникентень, эрьва робочеентень возможность велькска топавтомс норманть. Хозяйственной лия руководительтне жо тейнить спортсментской увлеченият башка покш рекордтнэсэ ды, кода те ульнесь Донбассо, тейнить тень пингстэ натой фальсификация, результатнэнь, конат достигнутойть робочейтнень группасонть трудонь разделениянть основанзо коряс, приписывают сынст эйстэ ансяк вейкентень. Ков седе курок минь путтано пе стахановской движениясонть истят извращениятненень, тов седе покш лезэ сон максы масторонтень.

Стахановской движениянть лангсо виде руководствась, сонзэ массовостензэ кис бороцямось трудонь производительностенть касомантень вети аволь ансяк ськамост рекордсментнэнь, но робочейтнень целанек группатнень ды целанек цехтнень. Течи минь печататано статья стахановской цехте 34 № заводсонть, цехте, косо малав весе робочейтне—стахановецт. Шканть перть, кона ютась стахановской движениянть появамодонзо мейле, те цехень робочейтне кавкстьте седе ламоксть кепедизь эсист трудонь производительностенть. Икелень оборудованиясонть цехесь продукциянь нолдамонть ламолгавтызе кавкстьте седе ламоксть. Самай стахановской движениянь массовостьсэнть путозь трудонь производительностенть бойкасто касомань икеле пелень блестящей перспективатне, ды стала буть, минек масторонть сюпав-чинзэ касомась, советской народонть благосостояниянь икеле пелень касомась.

„Кода организовамс соревнованиянть?" статьясонзо Ленин предвидел жесточайшей бороцямо—бороцямо аволь эрямос, но куломас—социализмань врагтнэнь каршо, эксплоататортнэнь, тунеядецтнэнь ды сынст пуло-пелькстнэнь каршо. „Кодамояк пощада народонь неть врагтнэнень, социализмань врагтнэнень, трудицятнень врагтнэнень", —тердсь Владимир Ильич. Минек народось свято вансты ленинской те заветэнть! Минек народось, конань вети Ленинэнь — Сталинэнь партиясь, беспощаден эсинзэ врагтнэнень. Сталинской Центральной Комитетэнть ды Советской правительстванть руководстваст коряс

(Пезэ 3-це страницасо).

СОЦИАЛИЗМАНЬ СТРОИТЕЛЬСТВАНЬ КОММУНИСТИЧЕСКОЙ МЕТОД

(ПЕЗЭ)

сон (народось) успешнасто добивается целенть, конань тешкстызе Ленин: „эрьва кодат вредной насекомойтнеде российской модань ваньккавтоманзо..“ Минь ваньккавттано советской модань народонь сехте кежев врагтнэде—троцкистско-бухаринской фашистской шпионтнэде, диверсантнэде ды вредительтнеде.

Социалистической соревнованиясонть ковались сталинской васенце кавто пятилеткатнень победатне. Социалистической соревнованиясонть заложеннойть вийтне минек родинань дальнейшей процветаниянзо туртов, коммунизмань полной победанзо туртов.

(„Правдань“ передовой, январень 9 чинь).

Некрасовской вечер

Январень 8-це чистэ Саранск ошсо Мокшэрзянь писательтнень союзонь оргкомитетэсь пурнакшнось вечер, кона посвященной Н. А. Некрасовонь куломань чидень мейле 60 иетнень топодемантень.

Вечерсэнть ульнесть малав 60 ломань. Оргкомитетэнь председателесь Дорогойченко ялгась чарькодевикстэ евтнизе Некрасовонь литературной деятельностензэ, лотксесь кой-кона произведениянзо лангс, евтнесь сынст значениядост.

Вечерсэнть ловнозельть Некрасовонь ламо стихотворениянзо эрзянь ды рузонь кельтнесэ.

Н. С—в.

Саранск.

Кавксо иеть роботы конюхокс

Покш Березникень район. Косогор велень „Большевик“ колхозсонть кавксоце ие кода роботы конюхокс Годяйкин К. М. ялгась. Годяйкин ялгантень максозь кемень лишметь, конатнень мельга сон яки пек вадрясто, лишменэ эрьва шкасто виевть, ваньксг. Колхозонь правлениянть пельде, сон получакшнось премия. Годяйкин ялгась макссь вал, што седе тов карми роботамо эщо седеяк вадрясто.

А. Солодовников.

Миить сюро

Чамзинкань район. Хлыстовка велень „Красный Октябрь“ колхозонь колхозниктне ды колхозницатне вейсэнь промкссо тейсть решения, штобу лишной сюронть эйстэ 500 центнерт миемс государствав ды те сюродонть рамамс велень хозяйствань инвентарь ды лишметненень паро сбруй.

А. Филиппов.

Отличнасто тонавтницят

Краснослободской политпросвет школань тонавтницятне: Пешаков, Ильин, Русяев, Баркин, Денисова, Колотухина, Костина, Киреева, Какурина ялгатне тонавтнить ансяк отличнасто ды парсте.

Декабрянь 28-це чистэ неть ялгатне паро тонавтнемань кисэ получасть премият. Пешаков ды Ильин В. ялгатне сядонь-сядонь целковойть, остатка ялгатне 50 целковойть эрьвась. Сынь макссть вал, штобу тонавтнема омбоце иень полугодиястонтькак тонавтнемс ансяк отличнасто ды парсте.

А. Миронов.

Республиканской олимпиадасто

Лямбирень райононь коллективесь получазь переходящей якстере знамянть марто.

ЭМИЛЬ ПЯТАЙ.

ВАДРЯ ЭРЯМОСЬ

Се, мезде арсекшнесть
Ламо пингень перть
Весе мастор лангсонть
Сехте паро превть.
Се, мезенть тееме
Эсь эрямо шкаст
Алтнизь ине ломанть
Ды путызь эсь пряст.
Се, мезесь ламонень
Ульнесь ансяк онкс.
Мезесь трудицянтень
Марявиль авксокс.—
Ней се—счастьяв, сюпав,
Вадря эрямось
Минек сельмикеле,
Сон ладсезь морос.
Кремлянь тештетнесэ
Мирэнть валдомты,
Кадовозь чоподанть
Валдось полавты.
Эжди минек эйсэ
Сехте лембе чикс.
Сон кармась улеме
А изнявикс вийкс.
Сон панизе горянть,
Сон совась седейс.
Пачкодсь Днепрострой стэ
Келей паксятнес,
Сон—минек покш ошт нэ,
Мазый велетне.
Сон—те минь тынк марто,
Минек эйдетне.
Сон—те минек тевтне
Ды весела-чись.
Сон—минек столь лангсо
Сывелесь ды кшись.
Сон—те ине садось,
Цветт ды цветт тосо,
Зярдояк а пужить,
Неявить васов.
Сон—те гений Сталин,
Сонзэ максыцясь,
Минек оясь, тетясь,
Минек ветицясь.

Организовазь литературной кружок

Покш Березникень район. Шугурова велень ловнома-кудосонть организовазь литературной кружок, косо 15 ломанть. Руководителесь Аношкин В. вадрясто ладизе кружковецтнэнь ютксо робо-тантть, сынь эрьва бригадасонть нолдасть стенной газетат, весе литкружковецтнэ ловныть художественной литература, кой-конат сермадыть морот ды евтнемат.

Н.

СОВЕТСКОЙ УЧИТЕЛЬСТВАНТЬ ЧЕСТЕНЬ ТЕВЕЗЭ

Прядовкшныть телень школьной каникулатне. Аволь ламо чинь ютазь минек эйкакштнэ, од виень пурназь, сыть класстнэс. Одов лаказеми школатнесэ эрямось.

Роботанть ушодозь, учительствась, естественно, должен варштазевемс удалов, ваномс. мезе теезь васень пель иестэнть, ды арсезевемс сень лангсо, кода роботамс седе икеле пелевгак.

Минек государствась пек покш мель путы народной образованиянтень. Мирсэнть кодамояк лия масторсо эйкакштнэнь тонавтомас а ютавтневить зняро средстват, кода минек масторсонть. Мирсэнть вейкеяк масторсо эйкакшонь воспитаниянь ды тонавтомань вопросонтень а явови зняро забота, кода минек масторсонть. Те алкукскак общественногосударственной покштояк покш тев, конань развитиясонзо ды кемекстамосонзо кровно заинтересован советской весе народось.

Од поколениясь должен улемс культурнойкс, грамотнойкс, стойкойкс, мужественнойкс, способнойкс коммунизмань тевень кис. апак пеле бороцямо. Советской учительстванть икеле прекрасной, величественной задача—кастомс истят од ломанть, конат свал карнить кандомо победной знамянть, конань верев кепедизь сынст тетятне.

Тонавтнемань ютазь пель иесь невти, што минек эщо а весе школатнесэ маштозь се вредительской роботанть последствиятне, конань ютавтсть врагтнэ, конат эцекшнесть РСФСР-нь Наркомпросонть ды кой-кона лия Союзной республикатнень наркомпростнэнь руководствас. Минек эщо аламо школанок, конатнень преподавателест добовизь эйкакштнэнь сядо процентэнь успеваемостень. Секскак минек, к сожалению, ламо школанок, конатнесэ доброй колмотькс пелькс тонавтницятнеде тонавтнить беряньстэ. Сехте аволь удовлетворительнойстэ ашти тевесь истямо важнейшей предметэнть марто, кода рузонь келесь. Школань прядыцятне должны улемс весеме ендо культурной ломанекс, способнойть эрьва областьстэ знаниятнень овладениянтень.

Тень туртов жо васняк эряви вадрясто содамс родной келенть. Буржуазной националистнэ путсть весе стараняст сенень, штобу сеземс национальной советской республикань ды областень од ломантнень русской культурань эйстэ. Ансяк неть цельтнесэ сынь бажасть свести на-нет школатнесэ рузонь келень преподаваниянть. Тень кис ш... программатне тейневкшнесть истя, што рузонь келентень максовильть частнэнь вишка количества, преподавателекс жо кучневильть ломанть, конат неспособнойть ветямс педагогической робота. Истя, примеркс, Таджикской ССР-сэ ульнесть ливтезь лангс рузонь келень безграмотной преподавательть, конат ансяк калечасть эйкакштнэнь. Таджикской ССР-нь ламо школава овси арасельть учительть рузонь келенть коряс.

Яла эщо аволь пек вадрясто аштн тевесь истямо увлекательной предметэнть тонавтнеманзо марто, кода СССР-нь историясь. Сеедьстэ преподавательтне сынсь а содасызь историянть, ды следовательна, неспособнойтькак заинтересовать эсист аудиторияст. Сталинской Центральной Комитетэсь позаботился сень коряс, штобу минек школась получаволь СССР-нь историянь подлинно научной, подлинно марксистской учебник. Истямо учебникесь, кона максы возможность видестэ ды занимательна преподавать эйкакштнэнень минек родинань историянть, кода содасынек, нолдазь Шестаков профессоронть редакциянзо коряс. Стала буть, тевесь ансяк педагогсонть!

Эряви повнямс, што преподаваниясонть успехесь свал зависит учителенть эйстэ, сонзэ методонзо эйстэ ды сонзэ уменидонзо. Бесспорна, што тонавтницятнень неуспеваемостень основной причинась—уроконть аволь удовлетворительной качествась. Неполноценной, скучной, коськe урокось вети сенень, што тонавтницятне лоткить интересоваться предметсэнть. Ансяк берянь учителенть занятиясо эйкакштнэ озить, занимаются лия тевсэ. Неуспеваемостесь—верной свидетельства сенень, што учителесь кода эряви а машты уроконть ветямо.

Бути жо тонавтницянтень не внушен предметэнтень интересэсь, то сон аволь ансяк школасо беряньстэ тонавтни, но кудосояк не занимается, а аноксты уроктнень.

Партиянь Центральной Комитетэсь педологической извращениятнеде 1936 иень июлень 4 чинь известной постановлениясонть целанек восстановил праватнесэ педологиянть ды педагогтнэнь. Педологической кулозь схематне, конат эзть максне учителентень возможность творчески касомс, конат уродовасть эйкакштнэнь, ульнесть отмененнойть. Учителесь получась келей возможность развернуть во всю ширь эсинзэ

(Пезэ 4-це страницасо)

Ошонть лезксэзэ отстающей машинно-тракторной станциятненень

СССР-нь Совнаркомонть ды ВКП(б)-нь ЦК-нть решенияст коряс ошонь предприятиятне организовить лезкс отстающей машинно-тракторной станциятненень ды мастерскойтненень. Московонь заводтнэ ды фабрикатне, примеркс, кучить велев 39 бригадат, конатнень составс совасть квалифицированной 360 робочейть ды инженерт. Московской областной исполкомсо ульнесь от'езжающейтнень специальной совещания, конасонть кортась ВКП(б)-нь МК-нь секретаресь Н. С. Хрущев ялгась.

Тусть велев ленинградской предприятиятнень квалифицированной робочейтнень ды механиктнень васенце бригадатне.

Неть читнестэ тракторной мастерскойтнес туить эщо 50 мастерт, слесарть, токарть ды сварщикт.

Украинань столицась—Киевесь кучсь отстающей МТС-тнэс ды ремонтной мастерскойтнес квалифицированной 20 инженерт ды механикт.

Пермской предприятиятне, ремонтной бригадатнень кучомадо башка, организовить колхозниктнень туртов а сатныця запасной частьнень производства. Свердловскоень предприятиятне кучить велев 60 бригадат.

(ТАСС).

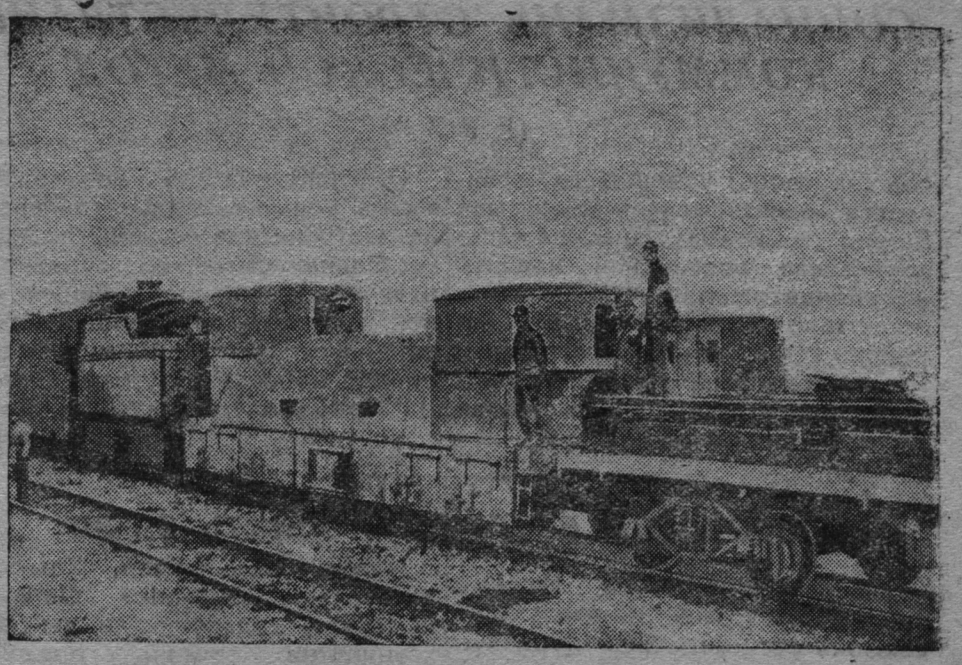

Снимкасонть: Китайской армиянь вейке частенть бронепоездэзэ.

Верховной Советэнь депутатось И. И. Гудов ялгась примазь партияс

Январень 9-це чистэ Московонь Ленинской райкомось кемекстызе Серго Орджоникидзе лемсэ станкозаводонь парторганизациянть решениянзо знатной стахановецэнть, орденоносецэнть, СССР-нь Верховной Советэнь депутатонть И. И. Гудов ялгант партияв примамодо.

Партияс совамодо заявлениясонзо Гудов ялгась сермады:

„Заверяю парторганизациянть, што максса весе эсь вием минек социалистической родинанть процветаниянтень. Монь эрямонь целем вейке—улемс педе-пес вернойкс минек партиянтень ды сонзэ руководстванзо коряс бороцямс коммунизманть победантъ кис".

(ТАСС).

Арась воспитательной робота

Апраксинань МТС-с умок уш организовазь трактористнэнь курст. Курсантнэнь ютксо ламо комсомолецт, но кодамояк политвоспитательной робота аволь союзной од ломантнень ютксо а ветить.

Арась организовазь редколлегия, колмо ковонь перть стен-газетань вейкеяк номер апак нолда ды ламо лия а сатыкст. Комсомольской организациясь кодат как мерат примамо а снартне, штобу виензамс воспитательной роботантъ.

Т—а.

Чамзинкань р-н.

ВЛКСМ-нь уставонть колсематнеде

Турдаки велень комсомольской организациясонть улить комсомолецт, конатне ламонь-ламонь ковт эсть пандо членской взнос.

Саемс Канаков комсомолецэнть. Сон колмо ковдо ламо эзь пандо членской взнос, вестькак арасель комсомольской промкссо, кодамояк общественной робота а вети. Истят фактнэде ловить ламо, но ВЛКСМ-нь райкомось кодамояк лезкс а максы комсомольской организациянтень.

К.

Дубенкань р-н

Китайсэ военной действиятне

Неень шкасто Китайсэ военной действиятнень центракс ашти Тянь-цзинь — Пукоуской чугункань кись.

Чугункань кинь линиянть кувалт молезь, японецтнэ атаковить Тенсянень (Яньчжоунть эйстэ южнее). Виев бойть молить Цзининэнть окрестностьнесэ (Цзинанень эйстэ южнее). Лия фронтнэсэ военной операциятне меельсь читнень перть пек эсть виевгале.

Японской даннойтнень коряс, Шаньдун провинциясо фронтонть Янцы леень северной берексо аштиця фронтонть марто соединениясь должен прядомс Северной Китаень ды приморской покш полосань оккупациянть. Но, те операциясь, китаецтнэнь ендо партизанской бороцямонть развитиянь условиятнесэ, аволь уш истямо шождыне. Чугункень киява 420 ламо километрат явить японской неть фронтнэнь вейкест вейкест эйстэ. Лунхайской чугункань кинть кувалт, Ляньюнонть эйстэ морянтень 500 километрань тарка тар-гавсь китайской укрепления тнень линиясь, кона теезь эщо войнантъ ушодовомадонзо икеле. Сюйчжоу районсонть—чугункань кинь важнейшей узелсэнть—теезь китайской од укрепленият. Ней виевстэ моли китайской войскатнень переброскась ды частьнень полавтомась.

Национальной оборонань комитетэнь аволь умоконь совещаниясонзо примазь важной решеният китайской генеральной штабонь реорганизовамодо. Китайской военной кругтнесэ утверждают, што анокстыть зярыя кемент од дивизиятнень мобилизовамонтень ды што ули теезь специальной министерства, кона вети тылэнь организовамонть ды военной промышленностгенть.

Военно политической весе неть мероприятиятне допрок повлияют фронтонть положениянзо лангс ды несомненно, теить покш влияния войнантъ молеманзо лангс.

(ТАСС).

Советской учительствантъ честень тевезэ

(П Е З Э)

педологической способностензэ.

Школатнеде партиянть ды правительствантъ директиватнесэ сформулированнойть условиятне, конат теить успех школьной роботасонть. Эряви индивидуальна, чуткойстэ подходить эрьва ученикентень, икелев анокстамс уроктненень, живойкс ды интереснойкс теемс преподаваниянть, евтнемс предметэнть систематически ды последовательна, всемерна тонавтомс эйкакштнэнь учебникенть ды книгантъ лангсо самостоятельной роботантень, самостоятельна роботамс кабинетсэ ды лабораториясо. Учителесь не может ловомс эсь задачанзо топавтозэкс, бути сон не пробудит тонавтницянть живой интересэнзэ знаниятненень, наукантень.

Тень марто вейсэ учителесь обязан систематически учитывать эйкакштнэнь роботаст, шкастонзо лездамс сетненень, кие ушодсь кадовомо, эстензэ ютавтомс тевс кеме дисциплинантъ ды тень жо требовамс эйкакштнэнь пельдеяк.

Советской сехте вадря учительтне невтизь эсист блестящей практикасост, што ансяк неть условиятнень топавтомаст ашти успехенть основакс.

Тонавтницятнень неуспеваемостенть каршо бороцямось—вана мезе ашти ней важнейшей задачакс советской весе учительствантъ туртов ды народной образованиянь органтнэнь туртов. Неуспеваемостенть апак машто нельзя молемс икелев!

Сень кис, штобу успешнасто бороцямс неуспеваемостенть каршо, эряви решительнойстэ вадрялгавтомс школасо политико-воспитательной роботантъ.

Ленин кортась:

„... Минек школась должен макснемс од ломантненень знаниянь основатнень, макснемс умения эстест вырабатывать коммунистической взглядтнэнь, должен теемс эйстэст образованной ломантъ. Сон должен се шкантъ перть, зярс ломантне эйсэнзэ тонавтнить, теемс эйстэст эксплоататортнэнь эйстэ олякстомтомантъ кис бороцямонь участникт".

Арась истямо предмет, кона аволь максо бу учителентень возможность внедрять тонавтницятнень сознанияс коммунистической мировоззрения — человечествантъ передовой мировоззрениянзо. Верховной Советс кочкамотне невтизь, кодамо живейшей интерес марто минек эйкакштнэ следясть масторонть политической эрямонзо мельга. Пек ламо промкстнэ, минек родинань знатной ломантнень марто волнующей вастовоматне кемекстасть эйкакштнэсэ патриотической чувствантъ, макснесть повод серьезной размышлениятнень туртов, приобщали политической эрямонтень. Эйкакшось, конаньсэ чави вишка патриотонь пси седеесь, свал карми вадрясто тонавтнеме, секс што сон содасы, што те эряви отечествантень.

Весе советской общественностесь должен самс учителентень лездамо ды сонзэ марто вейсэ вадрялгавтомс школасо политико-воспитательной роботантъ. Васняяк учителесь вправе рассчитывать комсомольской организациятнень ды тонавтницятнень тетяст-аваст пельде лезксэнть лангс. Яла теке эряви меремс видьстэ, што комсомольской организациятне эщо пек аламо тейсть школантъ туртов. Школьной пионерской отрядтнэ сеедьстэ местькак а тейнить. Лиясто пионерской отрядтнэнь весе деятельностест моли сенень, што сынь дублировить юной натуралистнэнь эли авиамоделистнэнь кружоктнень роботаст. Пионерской сядот отрядтнэнь арасть вожатоест.

Комсомолонь Центральной Комитетэсь канды полной ответственностенть школатнесэ пионерской роботантъ состояниянзо кис.

Большой театрасонть торжественной заседаниясо 1937 иень ноябрянь 6 чистэ Молотов ялгась мерсь:

„Минек масторсо социализмась изнясь целанек **политической** областьсэнть эщо 1917 иень октябрьской читнестэ. Масторонть **экономикасо** социализманть окончательной победадонзо минь можем кортамс крестьянской массатнень колхозтнэнь ки лангс поворотонь шкастонть, лиякс меремс уш 7—8 иеть. **Культурань** областьсэнть социализманть окончательной победадонзо кортамс эщо рана. Тень марто сюлмавозь се фактось, што минек эщо истя ламо роботанок ломантнень сознаниясто капитализманть пережиткатнень изживаниянть коряс. Сынст можна успешнасто изжить ансяк социалистической культурань келей под'емсо".

Ленинэнь—Сталинэнь партиясь ды Советской правительствась теить весемент, штобу шождалгавтомс учителенть, социалистической культурань проводникенть, социализманть масторонь од покольниянь воспитателенть почетной трудонзо. Школантъ кис Сталинской Центральной Комитетэнть ды Советской правительствантъ заботаст лангс советской учительствантъ пельде ответэкс должен улемс социалистической культурантъ строительстванзо коряс беззаветной роботась, народной образованиянь благодарной ниванть лангсо беззаветной роботась.

(„Правдань" **передовой**, январень 7 чинь).

Ответ. редакторось

И. ТЮРЬКИН.

Редак. адресэзэ: г. Саранск, Володарская, 34. тел. № 21. Уп. Главлит № Г—5. Зак. № 81. Тираж 3570. г. Саранск, тип. „Красный Октябрь"